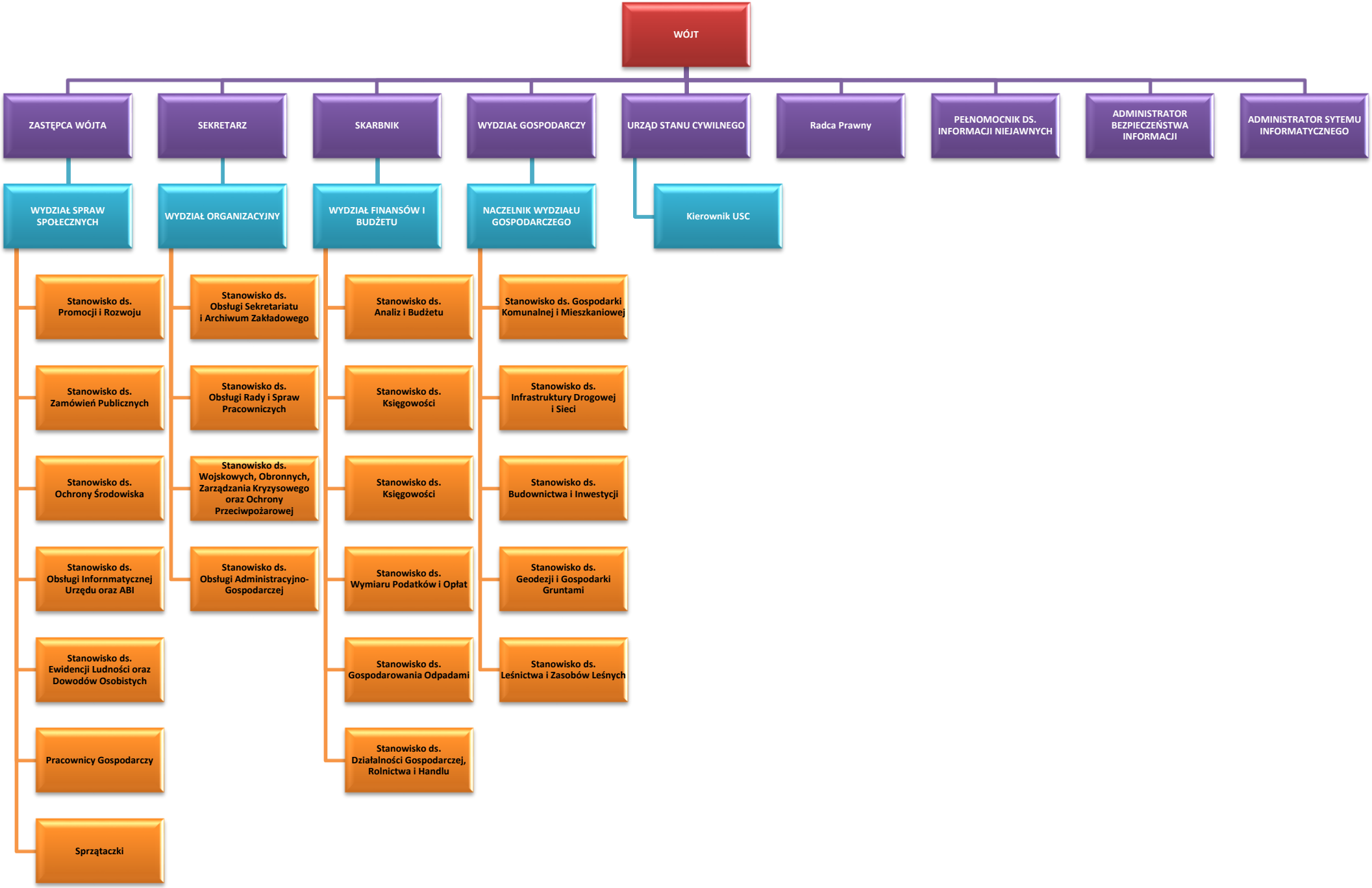
WÓJT
ZASTĘPCA WÓJTA
SEKRETARZ
SKARBNIK
WYDZIAŁ GOSPODARCZY
URZĄD STANU CYWILNEGO
Radca Prawny
PEŁNOMOCNIK DS. INFORMACJI NIEJAWNYCH
ADMINISTRATOR BEZPIECZEŃSTWA INFORMACJI
ADMINISTRATOR SYTEMU INFORMATYCZNEGO
WYDZIAŁ SPRAW SPOŁECZNYCH
WYDZIAŁ ORGANIZACYJNY
WYDZIAŁ FINANSÓW I BUDŻETU
NACZELNIK WYDZIAŁU GOSPODARCZEGO
Kierownik USC
Stanowisko ds. Promocji i Rozwoju
Stanowisko ds. Zamówień Publicznych
Stanowisko ds. Ochrony Środowiska
Stanowisko ds. Obsługi Informatycznej Urzędu oraz ABI
Stanowisko ds. Ewidencji Ludności oraz Dowodów Osobistych
Pracownicy Gospodarczy
Sprzątaczki
Stanowisko ds. Obsługi Sekretariatu i Archiwum Zakładowego
Stanowisko ds. Obsługi Rady i Spraw Pracowniczych
Stanowisko ds. Wojskowych, Obronnych, Zarządzania Kryzysowego oraz Ochrony Przeciwpożarowej
Stanowisko ds. Obsługi Administracyjno-Gospodarczej
Stanowisko ds. Analiz i Budżetu
Stanowisko ds. Księgowości
Stanowisko ds. Księgowości
Stanowisko ds. Wymiaru Podatków i Opłat
Stanowisko ds. Gospodarowania Odpadami
Stanowisko ds. Działalności Gospodarczej, Rolnictwa i Handlu
Stanowisko ds. Gospodarki Komunalnej i Mieszkaniowej
Stanowisko ds. Infrastruktury Drogowej i Sieci
Stanowisko ds. Budownictwa i Inwestycji
Stanowisko ds. Geodezji i Gospodarki Gruntami
Stanowisko ds. Leśnictwa i Zasobów Leśnych